

# 令和5年度PTA活動報告

学校名	呉市立郷原中学校	記入者名	
会長名		会員数	168人
副会長名		年間予算	673,000円
〃		会費	※徴収方法と金額を記入してください。 徴収方法：一括納入 年間金額：長子は1800円 第二子以降は900円
〃			
〃			
〃			
代表名			
相談役			

## 1. PTA組織について

(1) PTA組織年月日 不詳

(2) PTA組織図

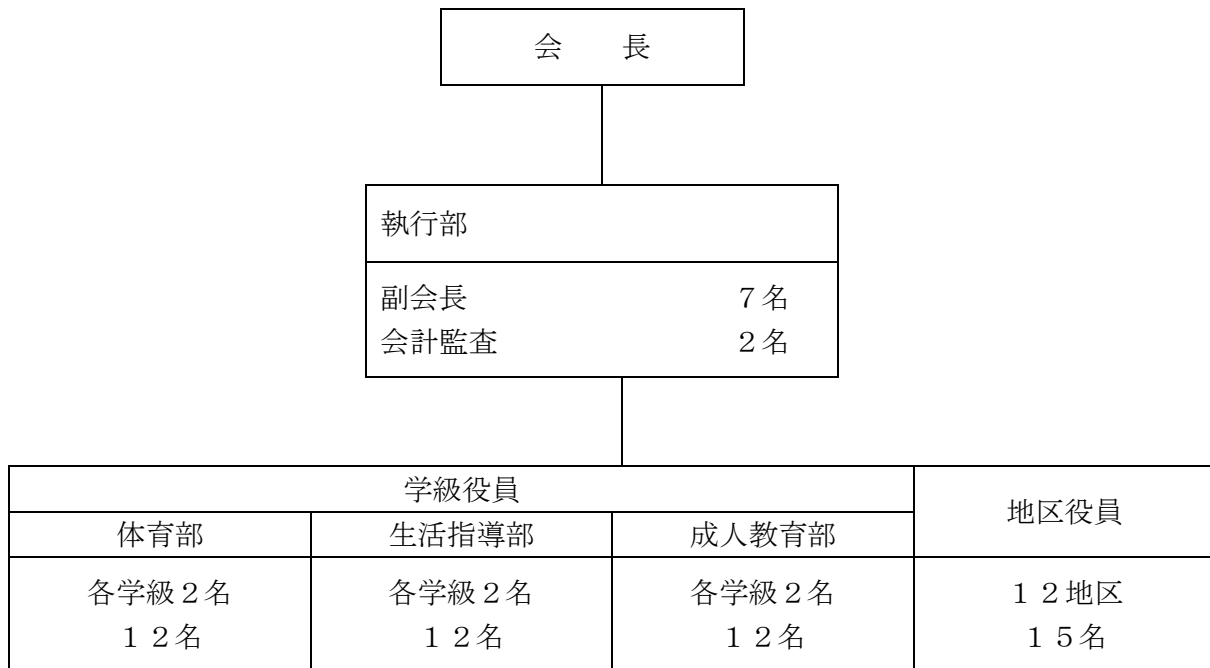

## 2. 役員選出方法について具体的に記入してください。

(1) 執行部 : 全PTA会員からの推薦

(2) 学級役員 : クラスごとの投票により、1クラス6名の学級役員を選出する。  
学級役員から、体育部・生活指導部及び成人教育部の3部会に2名ずつ分かれる。

(3) 地区役員 : 各地区PTA会員からの推薦

3. P T Aの主な活動（単位P T Aで行っているもの、児童生徒の活動をP T Aで支援しているもの、地域活動と一体で行っているもの等）について、その具体的な内容と実施月を記入ください。

月	内 容
4月	学級役員選考会 P T A総会
6月	小中合同運営委員会
7月	通学路草刈り（準備までしたが中止） P T A新聞発行
9月	小中合同資源回収（保護者・教職員・小学校保護者及び地域） ベルマーク上半期集計
10月	文化活動発表会の実施（昼食バザーは中止）
11月	神社宵宮祭 夜間巡視 PTC 講演会
1月	制服リサイクル活動
3月	ベルマーク下半期集計
<input type="checkbox"/> 必要に応じて役員会を実施 <input type="checkbox"/> 各部会（体育部・生活指導部・成人教育部）による活動 <input type="checkbox"/> 地区役員による挨拶運動	

4. P T A活動の参考として、令和5年度の講演会の講師名、テーマ、謝金について該当があれば記入してください。

実施しておりません。

5. 今後、単位P T A活動として取り組みたいことや計画中の内容があれば記入してください。

現在は計画しておりません。